Agence Départementale d'Aide aux Collectivités Locales

Doc [actu]

juin 2013

Le bulletin bibliographique des nouvelles ressources disponibles au centre de documentation de l'ADACL.

Collectivités locales

Les collectivités locales en chiffres 2013, Direction Générale des Collectivités Locales (DGCL), avril 2013, 111 p. [1-2 DGC3]

Cet ouvrage est la 23ème édition des *Collectivités locales en chiffres*. Son objectif est de fournir annuellement les informations statistiques essentielles sur les collectivités locales. Plusieurs thèmes sont abordés : la population, les finances des administrations publiques locales, les finances et la fiscalité locales, les concours financiers, les élus locaux, la fonction publique territoriale…

Urbanisme

Chartes paysagères et environnementales – Bilan et retours d'expériences, M. KEMPF & A. LAGADEC, Mairie conseils – Caisse des dépôts, mai 2013, 56 p. [28-3 MAI E178]

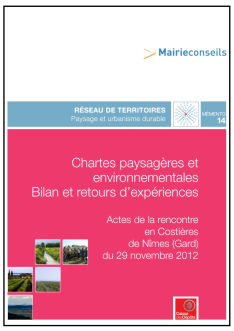

Ce mémento a été élaboré suite à la rencontre organisée en novembre 2012 à l'occasion des cinq ans de la charte paysagère et environnementale des Costières de Nîmes. Acteurs et animateurs de territoires impliqués dans la mise en place d'une charte paysagère et environnementale y étaient conviés.
« Cette rencontre a eu pour objectif d'évaluer les atouts et faiblesses des chartes paysagères mais aussi de transmettre les points clés de réussite de ces démarches entraînant des résultats concrets sur la gestion d'un territoire et son développement. »

AGENCE DEPARTEMENTALE D'AIDE AUX COLLECTIVITES LOCALES
Maison des Communes - 175 place de la Caserne Bosquet - BP 30069 - 40002 MONT DE MARSAN CEDEX
Tél.: 05 58 85 80 50 - Fax: 05 58 85 80 51 - www.adacl40.fr

La boîte à outils « zones humides », Forum des marais atlantiques, Agence de l'eau Seine-Normandie, 2013, 168 p. [32-4 PER].

L'Agence de l'eau Seine-Normandie s'est associée au Forum des Marais Atlantiques pour l'élaboration de ces 35 fiches pratiques qui constituent une véritable « boîte à outils » en matière de cartographie, délimitation, caractérisation, gestion et suivi des zones humides. Nombre de notions juridiques, principes scientifiques, retours d'expériences, données financières, critères et indicateurs complètent utilement cet ouvrage.

Les compensations en zones humides : procédures, principes et méthodes d'analyse, L. ANRAS, Forum des marais atlantiques, 2013, 64 p. [32-4 ANR]

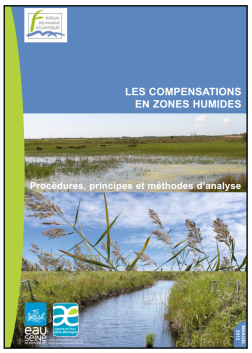

Ce fascicule définit le principe de compensation écologique dans le cadre de dommages causés aux zones humides lors de la réalisation de projets d'aménagement. Il propose une méthodologie pour la reconstruction de ces zones, et détaille la place de la compensation lors des différentes étapes des opérations d'aménagement. Des études de cas concrets sous forme de fiches illustrent la mise en œuvre de ce principe dans le cadre des obligations réglementaires, des recommandations des SDAGE et de la directive-cadre sur l'eau.

Les anciens numéros du bulletin bibliographique DocActu sont disponibles sur le site internet de l'ADACL : www.adacl40.fr

INFOS PRATIQUES

Les références présentées dans ce bulletin sont en consultation sur place au centre de documentation de l'ADACL
Pour toute demande de documentation, contactez le service :

Emeline MERIC
meric.documentation@adacl40.fr

Corinne DELINEAU
delineau.documentation@adacl40.fr

Tel: 05.58.85.80.50